Aux âmes citoyens

Aldebert / H. Harel et C. Darlot (*Enfantillages 3*)

#1 Echauffement

De la marche militaire aux rythmes pacifiques endiablés, il n'y a qu'un pas… qu'on ne peut franchir sans s'échauffer !

Dans un premier temps, il est important de s'assurer une appropriation progressive des rythmes rapides et de la pulsation marquée sur les temps 2 et 4.

Pied droit seul (temps 1 et 3), pied gauche en tapant en même temps dans ses mains (ou claquement de doigts) sur les temps 2 et 4.

Lorsque le groupe est prêt, proposer que les musiciens improvisent chacun leur tour accompagnés par le groupe.

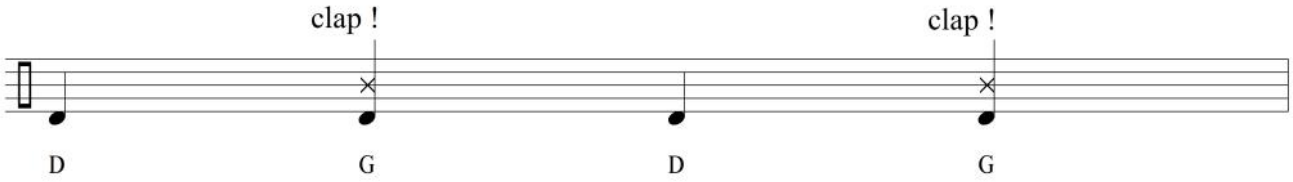

En faisant écouter l'introduction d'Echoes of France (S. Grappelli au violon),

demander au chœur d'imiter doucement le violon en laissant trainer gracieusement la voix comme un archet.

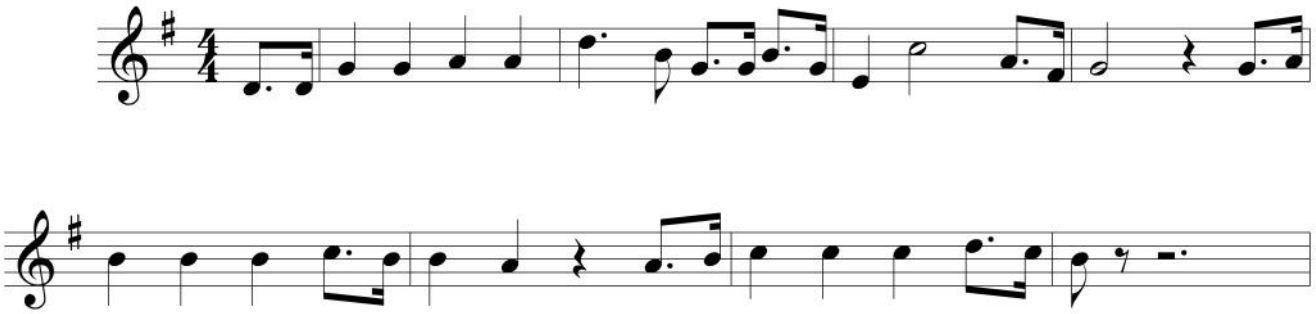

Enfin, imiter les trompettes dans un rythme entraînant qui annonce le début du chant !

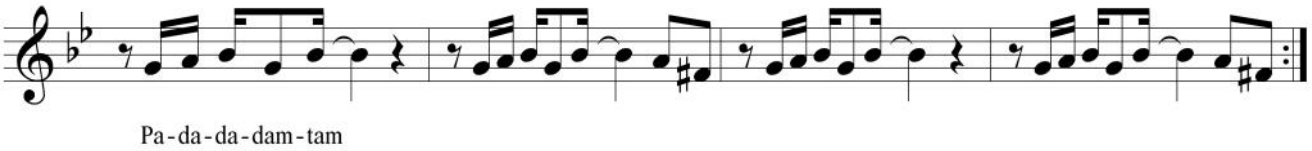

#2 Morceau choisi

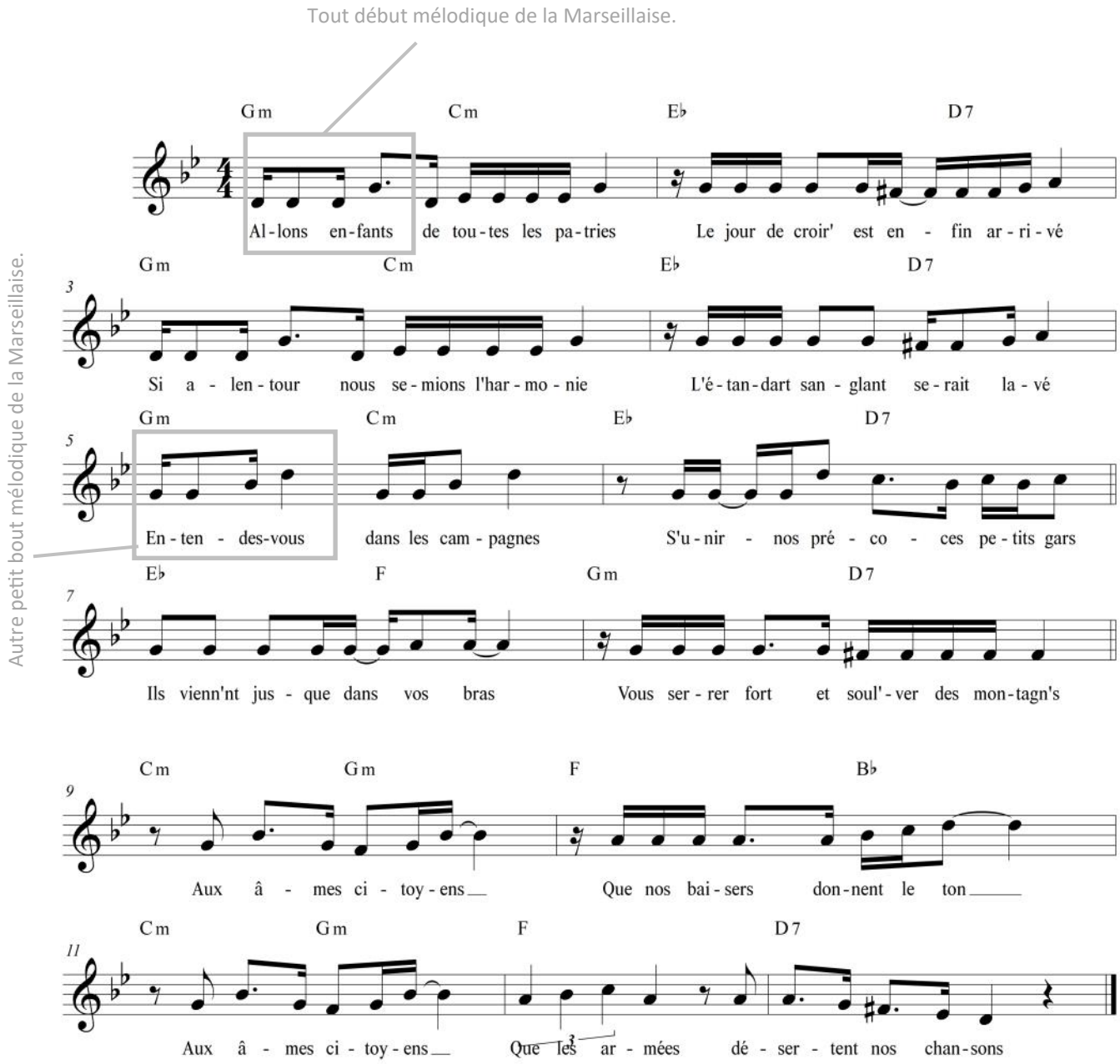

Geste de chef :

Battre la mesure avec un geste de balancier irrégulier : la main rebondit (donc accélère à chaque imapct) sur une surface imaginaire à chaque temps.

Les paroles commencent rarement sur le temps de chaque mesure. Rebondir peut aider le chœur à suivre l'élan

#3 Paroles

Aux âmes citoyens
Que nos baisers donnent le ton
Aux âmes citoyens
Que les armées désertent nos chansons

Allons enfants de toutes les patries
Le jour de croire est enfin arrivé
Si alentour nous semions l'harmonie
L'étendard sanglant serait lavé

Entendez-vous dans les campagnes
S'unir nos précoces petits gars
Ils viennent jusque dans vos bras
Vous serrer fort et soulever des montagnes

Amour sacré de la fratrie
Conduis, soutiens nos bras enjôleurs
De la liberté, liberté chérie
Nous voilà les ambassadeurs

Militants du parti des étoiles et du vent
Des tireurs de sonnettes et puis des cerfs-volants
Bambins et marmots, gardiens de l'espoir
Sans nos drapeaux, que de victoires

Quand la haine s'élève, nous allons bienveillants
Sur le sentier de la trêve, désarmés jusqu'aux dents
Nous livrerons bataille, sentiments en jalons
Nos sourires pour médaille, la tendresse comme galon

Aldebert—Aux âmes citoyens (extrait de l'album « Enfantillages 3 »)
Paroles & musique : Guillaume Aldebert
Arrangements : Christophe Darlot, Hubert Harel
Éditions : Ah Bon Publishing