Le pouvoir des fleurs

Alain SOUCHON - Laurent VOULZY

#1 Echauffement

L'apprentissage de ce chant peut être précédé par l'écoute du «Duo des fleurs», extrait de l'opéra *Lakmé* (Léo DELIBES). Ainsi, les fleurs pourront servir ensuite d'échauffement.

Séparer le choeur en deux groupes.

Le premier, sur l'indication d'un chef, vocalise la courte mélodie sur une voyelle.

Le second répond, sur une autre voyelle.

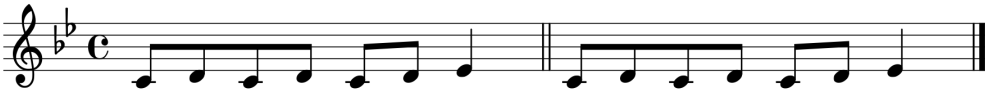

Ensuite, le rituel d'apprentissage des signes permettra de s'entrainer à bien s'écouter :

- chanter une première fois à l'unisson ;
- chanter une deuxième en dissociant l'arrivée : bien écouter le résultat !

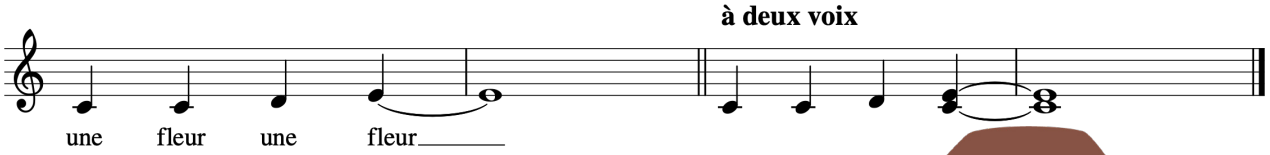

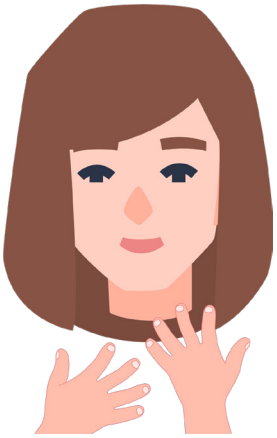

#2 Chansigne

Changer le monde
Changer les choses

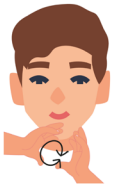

Avec des bouquets de roses

Changer les femmes
Changer les hommes

Avec des géraniums

Changer les âmes
Changer les coeurs

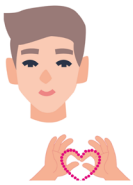

Avec des bouquets de fleurs

La guerre au vent
L'amour devant

Grâce à des fleurs des champs

#3 Morceau choisi

Refrain 1

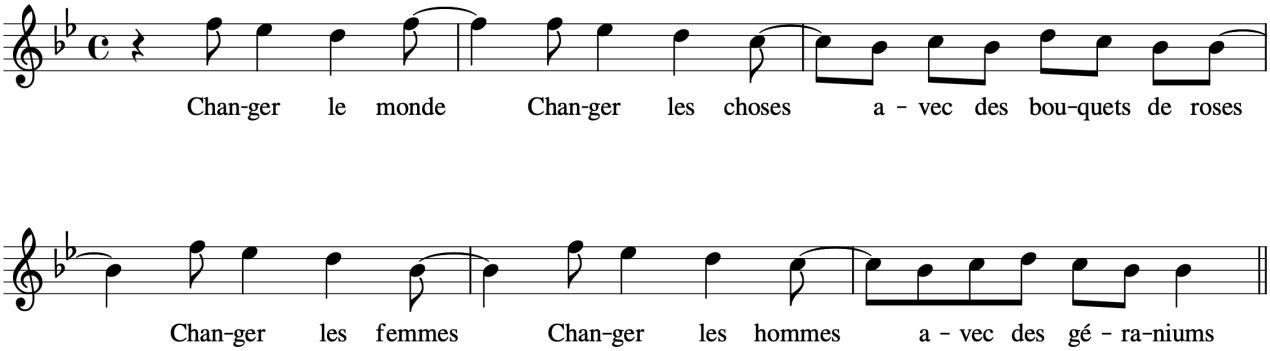

Refrain 2

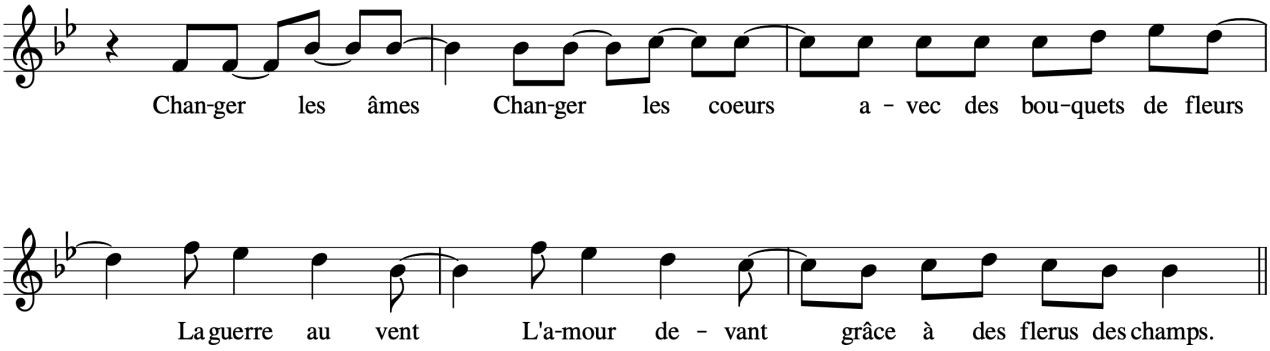

#4 Paroles

Je m'souviens on avait des projets pour la Terre
Pour les Hommes comme la Nature
Faire tomber les barrières, les murs
Les vieux parapets d'Arthur
Fallait voir
Imagine notre espoir
On laissait nos cœurs
Au pouvoir des fleurs
Jasmin, Lilas
C'étaient nos divisions nos soldats
Pour changer tout ça

Changer le monde, changer les choses
Avec des bouquets de roses
Changer les femmes, changer les hommes
Avec des géraniums

Je m'souviens on avait des chansons, des paroles
Comme des pétales et des corolles
Qu'écoutait en rêvant
La petite fille au tourne-disque folle
Le parfum
Imagine le parfum
L'Eden, le jardin
C'était pour demain
Mais demain c'est pareil
Le même désir veille
Là tout au fond des cœurs
Tout changer en douceur

Changer les âmes, changer les cœurs
Avec des bouquets de fleurs
La guerre au vent, l'amour devant
Grâce à des fleurs des champs